

BAUANTRAGSZEICHNUNG

GRUNDRISS
ENTWASSERUNGSPLAN

M:1:100
M:1:100

ZUM BAUANTRAG VOM 24.08.1988

bauaufsichtlich
geprüft und genehmigt
Bescheinigung Nr. 8747/88 vom 02.10.1988
Der Landrat
des Kreises St. Wendel
Landrats-Bauaufsichtsbehörde
Wandel des 02.10.1988

WOHN- U. GESCHÄFTS-
HAUS MALDENER

IN WINTERBACH, LEBACHER STRASSE 2

BAUHERR: *Maldener*

HERRN MICHAEL
MALDENER
OBERSTRASSE 6
6648 WADERN

PLANUNG: *[Signature]* 027

pw gard
architekt dipl. ing

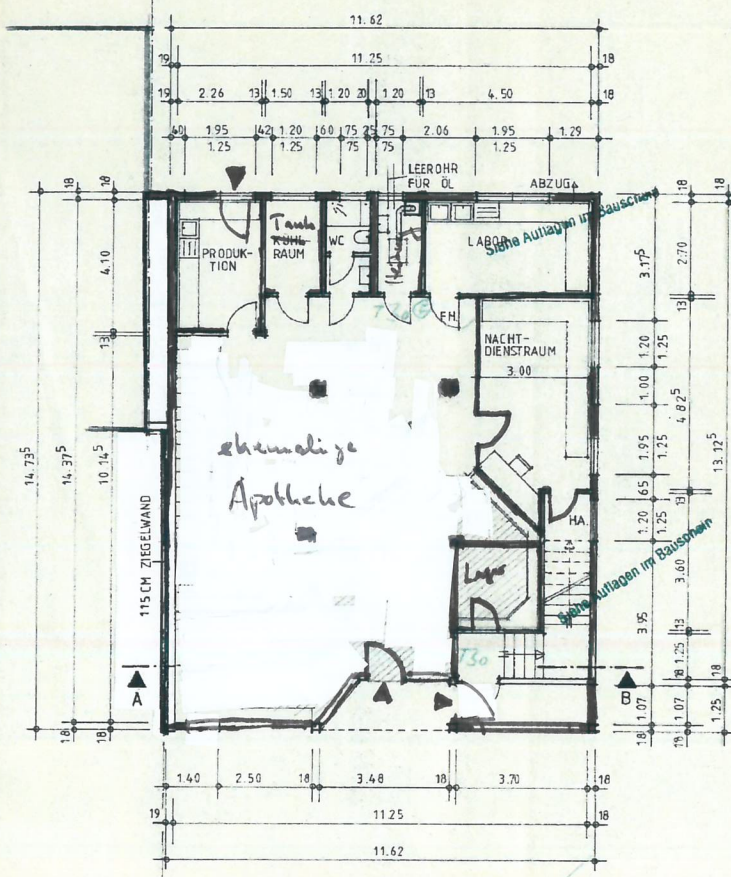

ERDGESCHOSS:

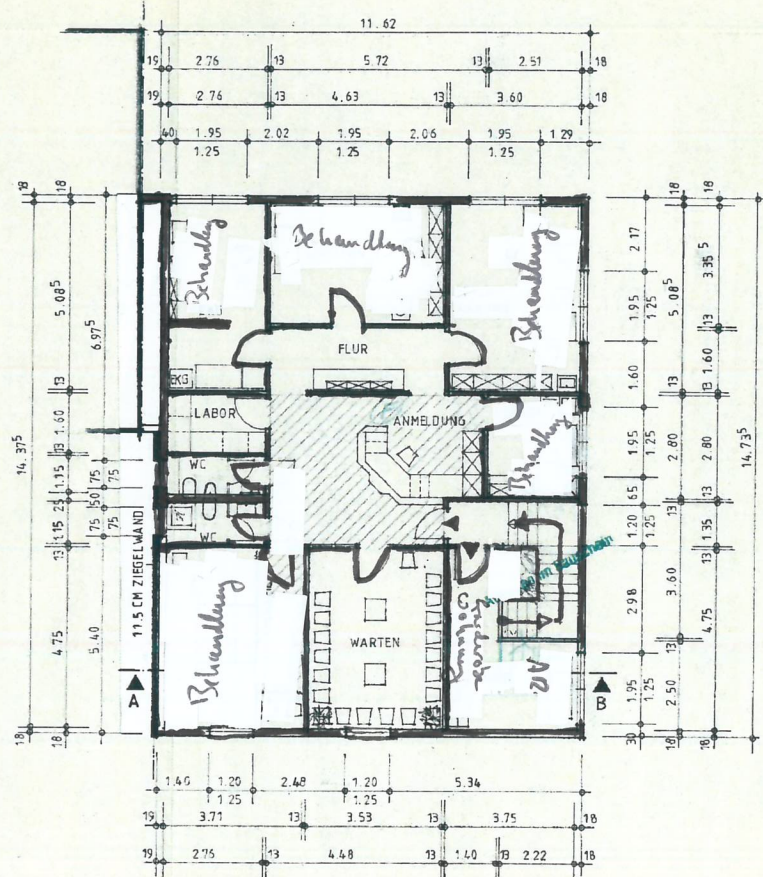

OBERGESCHOSS:

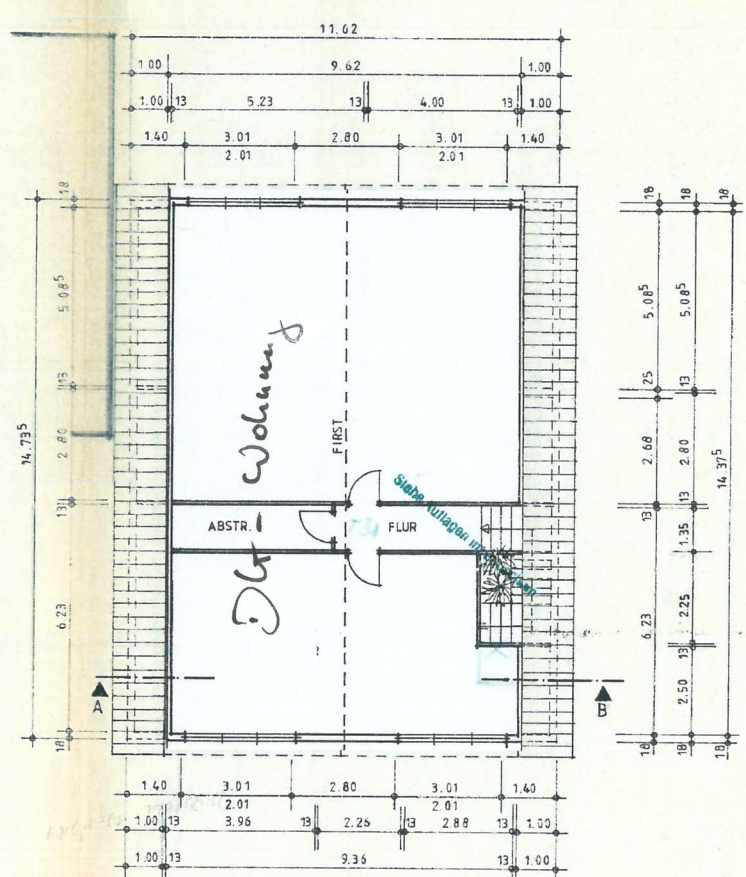

DACHGESCHOSS:

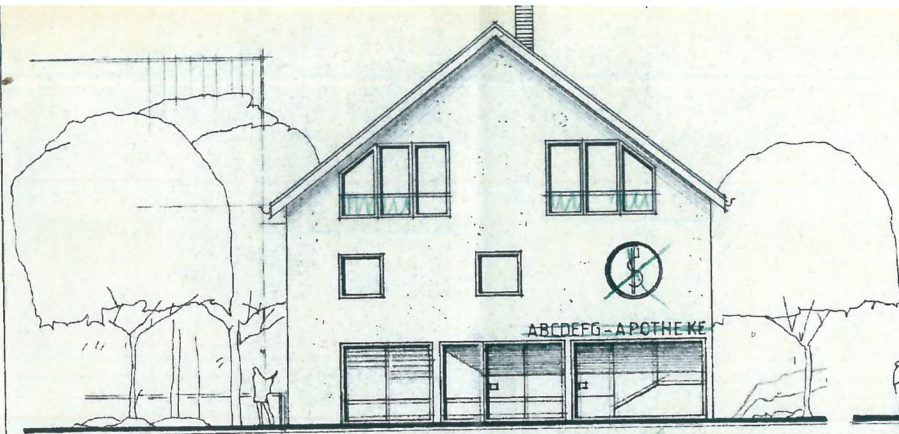

VORDERANSICHT:

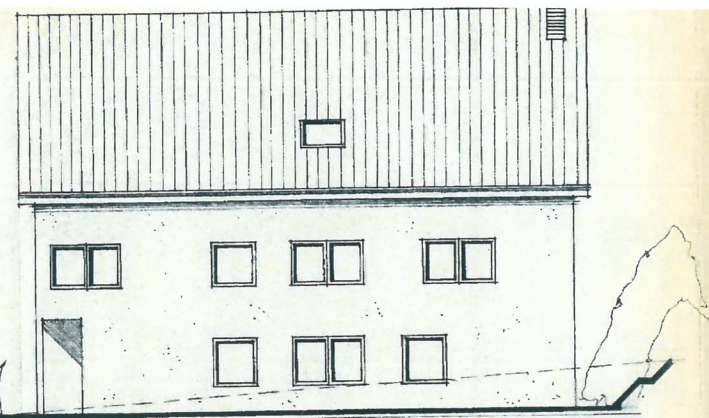

SEITENANSICHT: RECHTS

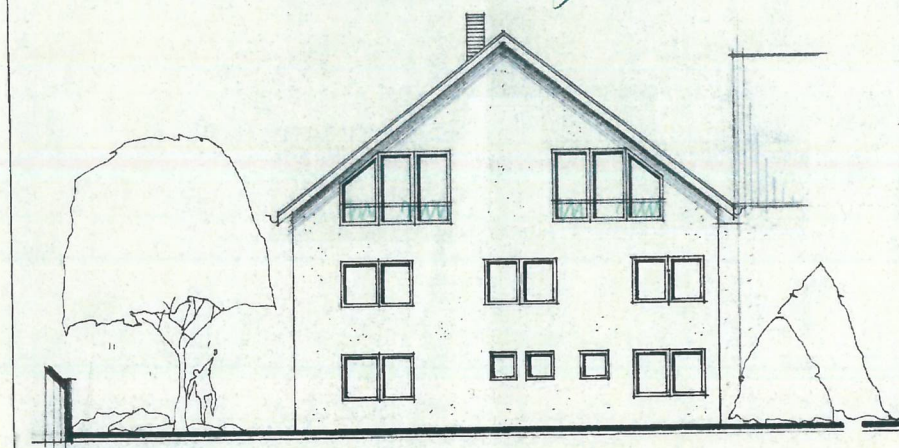

RÜCKANSICHT:

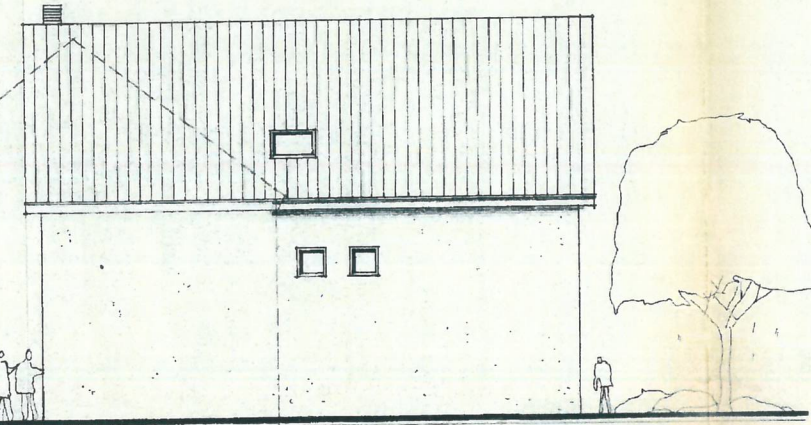

SEITENANSICHT: LINKS

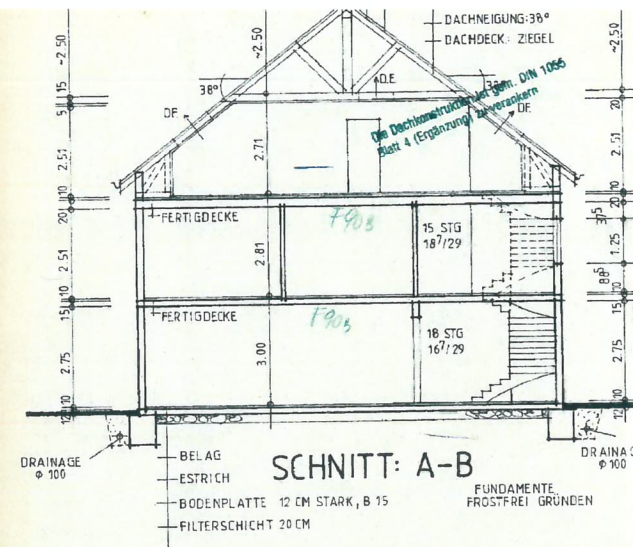

SCHNITT: A-B

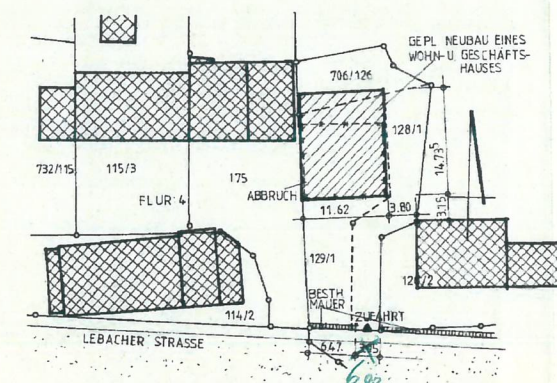

ERGÄNZUNGSPLAN M: 1: 500

ANSICHTEN	M: 1: 100
SCHNITT	M: 1: 100
ERGÄNZUNGSPLAN	M: 1: 100

ZUM BAUANTRAG VOM 24. 08. 1988

Beaufsichtigt
geprüft und genehmigt 02. NOV. 1988
Bauzettel Nr. 8/84/88 vom
Der Landrat
des Kreises St. Wendel
- Untere Bauaufsichtsbehörde -
St. Wendel, den
LA

WOHN- U. GESCHÄFTS-
HAUS MALDENER

IN WINTERBACH, LEBACHER STRASSE 2

*Gepl. Walter
Elfrida Groß geb. Ancher
Thea Groß
Gepl. Werner
Gepl. Funkele*

BAUHERR: *[Signature]*
HERRN MICHAEL
MALDENER
OBERSTRASSE 6
6648 WADERN

PLANUNG: *[Signature]*
028
pw gard
architekt dipl. ing

Bauschreibweise © 6648 St. Wendel 0 66 51 97 37